

المحاضرة الثالثة

نافذه لعرض معلومات نصية/ صور (ما يظهر للمستخدم و ما يتفاعل معه)

تغيير اسم النموذج

الخاصية name و هذا لا يغير اسم ملف المنشأ لهذا النموذج على القرص

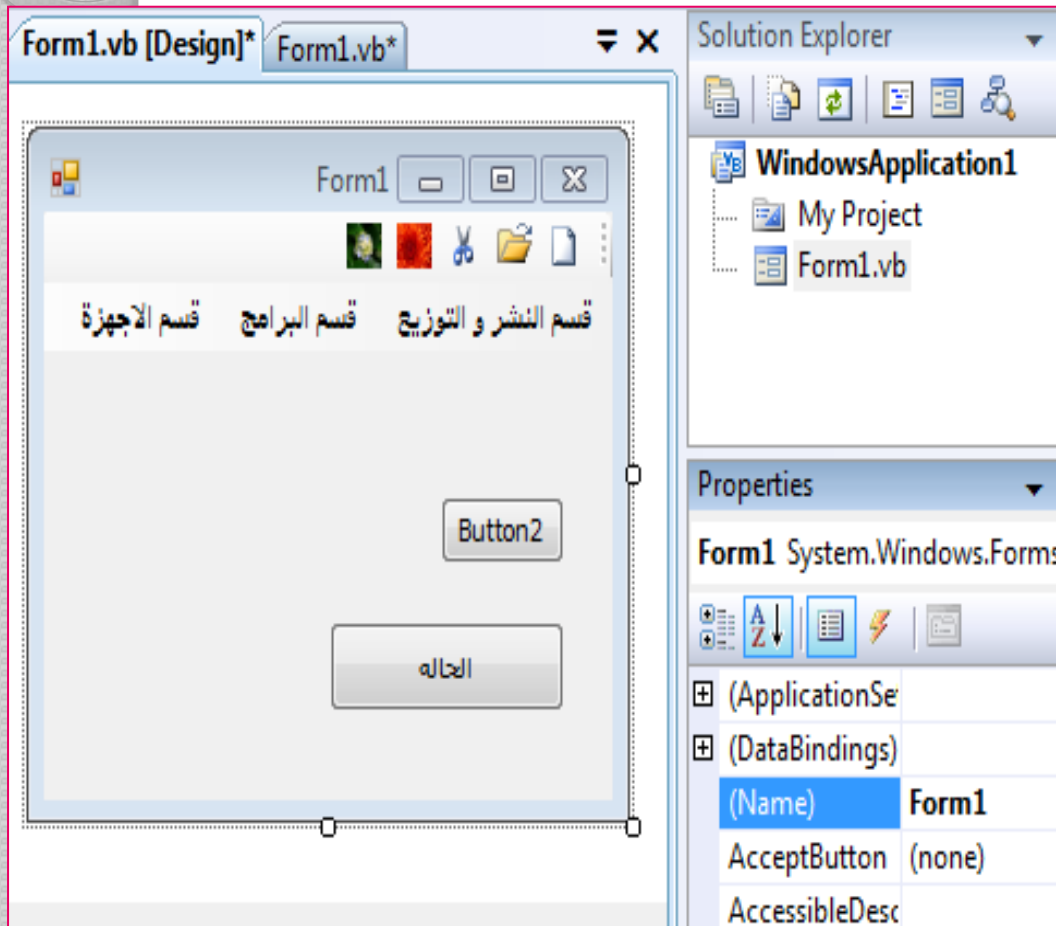

تغيير خصائص ملف النموذج

اسم النموذج في نافذة **solution** تظهر نافذه خصائص ملف النموذج.

Build Action	Compile
Copy to Outp	Do not copy
Custom Tool	
Custom Tool	
File Name	Form1.vb
Full Path	C:\Users\engy\Do

تغيير خصائص النموذج

نضغط على النموذج تظهر نافذه خصائص النموذج

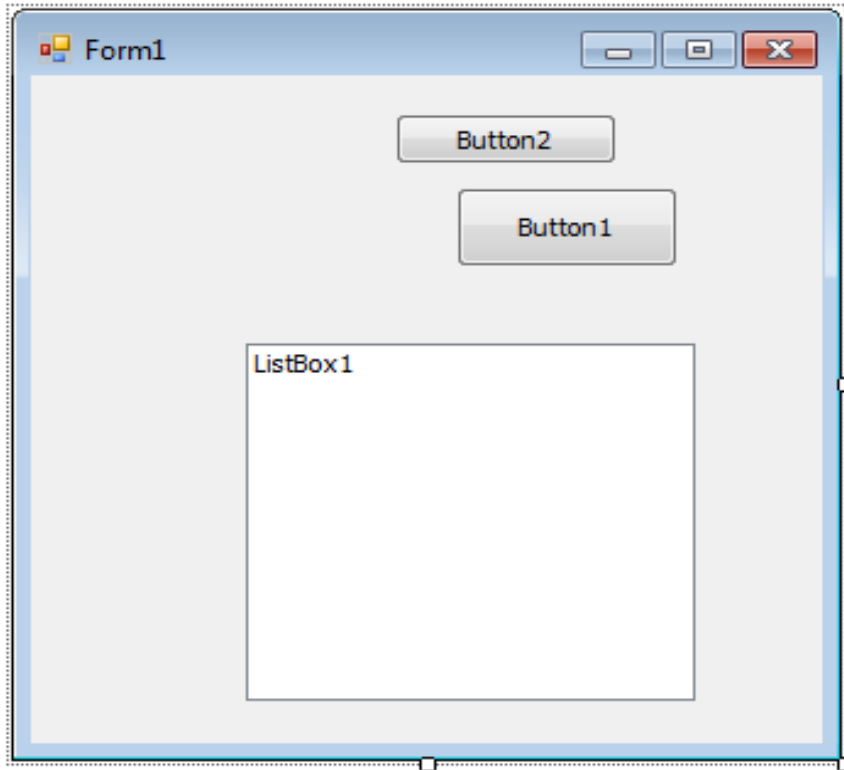

Property	Value
Padding	0; 0; 0; 0
RightToLeft	No
RightToLeftL	False
ShowIcon	True
ShowInTaskb	True
Size	340; 337

تغيير عنوان النموذج

الخاصية **text** للنموذج

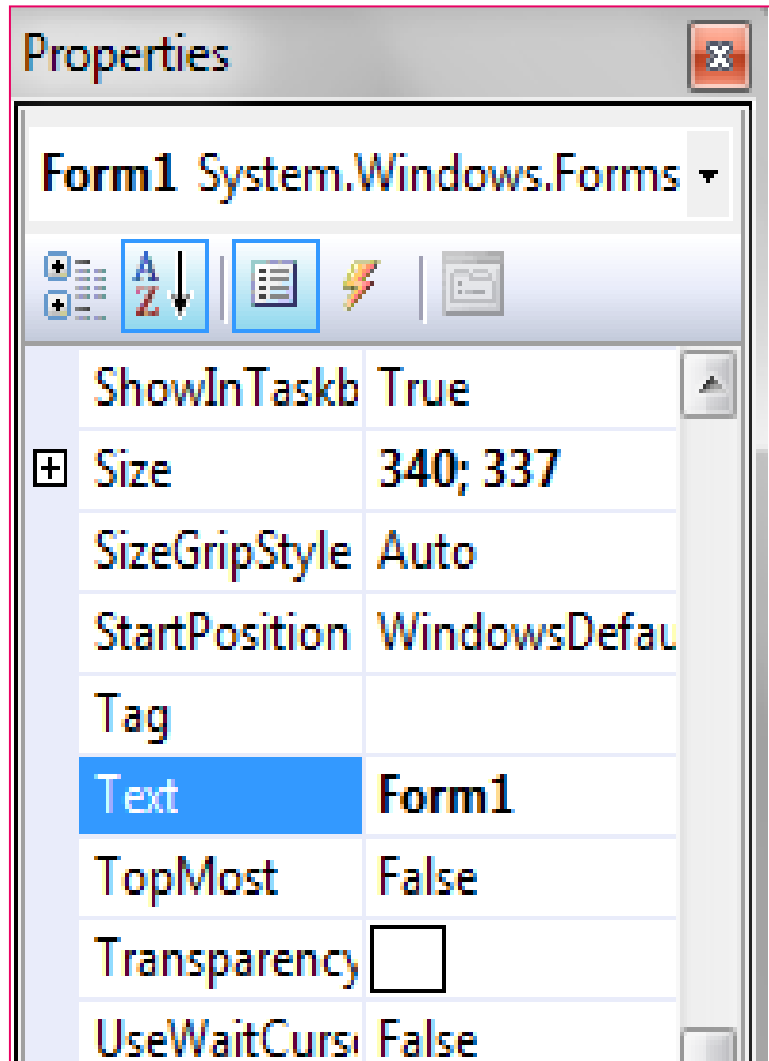

تغيير لون خلفية النموذج

- الخاصية **BackColor** للنموذج
- بداية اللون الافتراضي هو **control** حيث يحدده نظام التشغيل للنوافذ و غالبا ما يكون رماديا.
- ممكن تغيير اللون بكتابة اسمه في الخاصية مثل **blue**
- ممكن تغيير اللون بكتابة ارقام **RGB** (0 , 255)

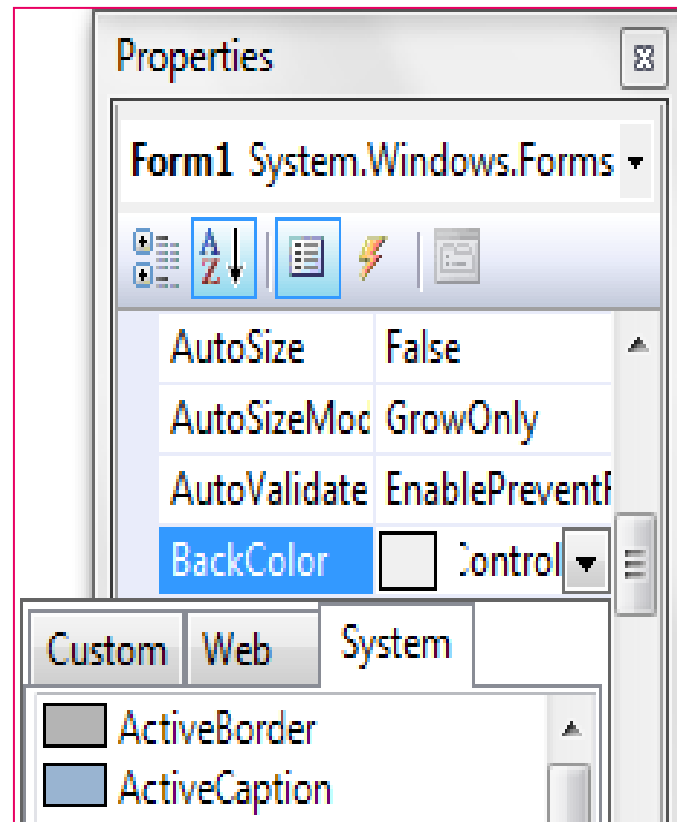

اضافة صورته الى خلفية النموذج

• خاصية **background image** تظهر الصورة خلف كافة عناصر النموذج

← **Background image**

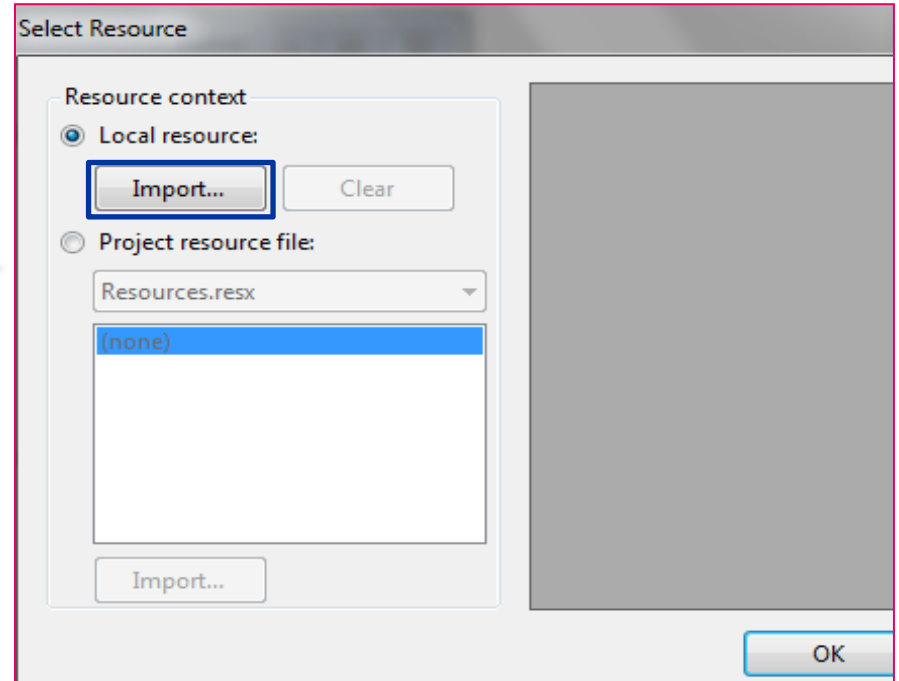

• اذا كانت الصورة اصغر من النموذج سيقوم فيجوال بتكرارها

ازالة الصورة الخلفية

Reset ← **R-Click** على الزر المجاور ← **Background image**

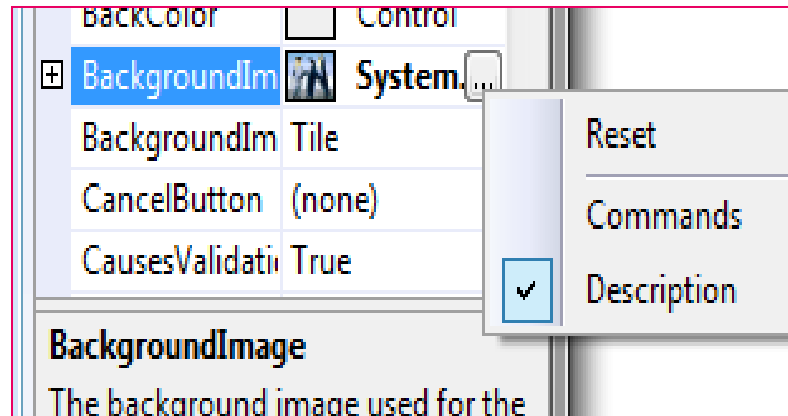

اضافة ازرار التكبير و التصغير و الاغلاق للنموذج

- **true = MinimizeBox** خاصية
- **true = MaximizeBox** خاصية
- **true = ControlBox** خاصية

تغيير شكل و مظهر حد النموذج

خاصية **form border style**

none : لا يظهر حد ويختفى شريط العنوان و معه ازرار التحكم.

fixed tool window : يظهر شريط العنوان أصغر و زر الاغلاق فقط.

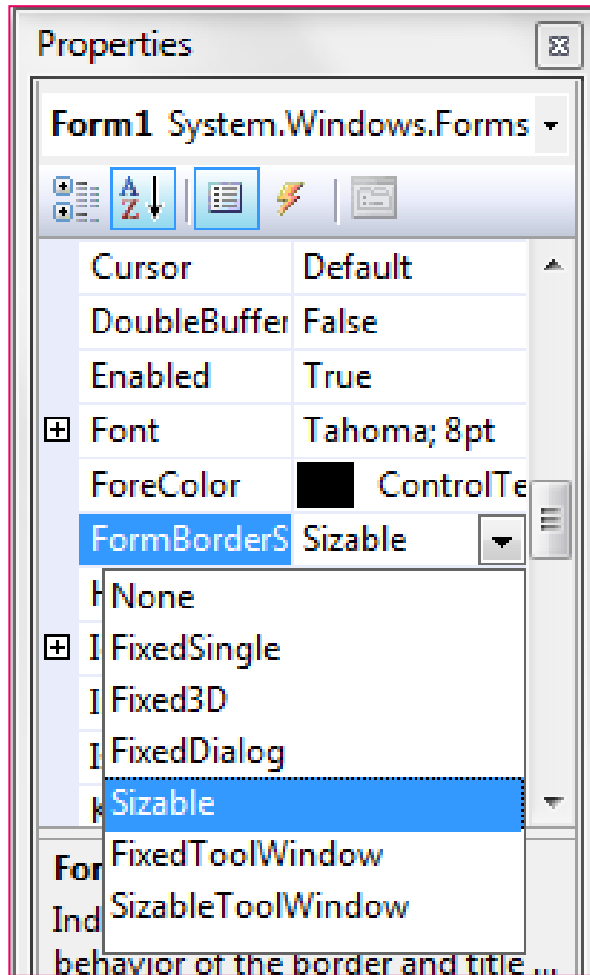

Fixed tool window

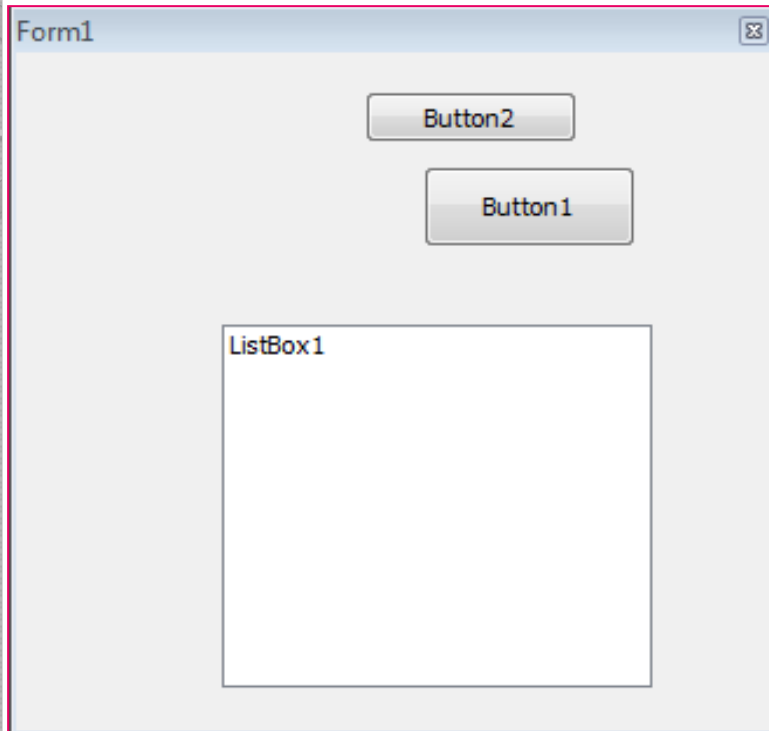

none

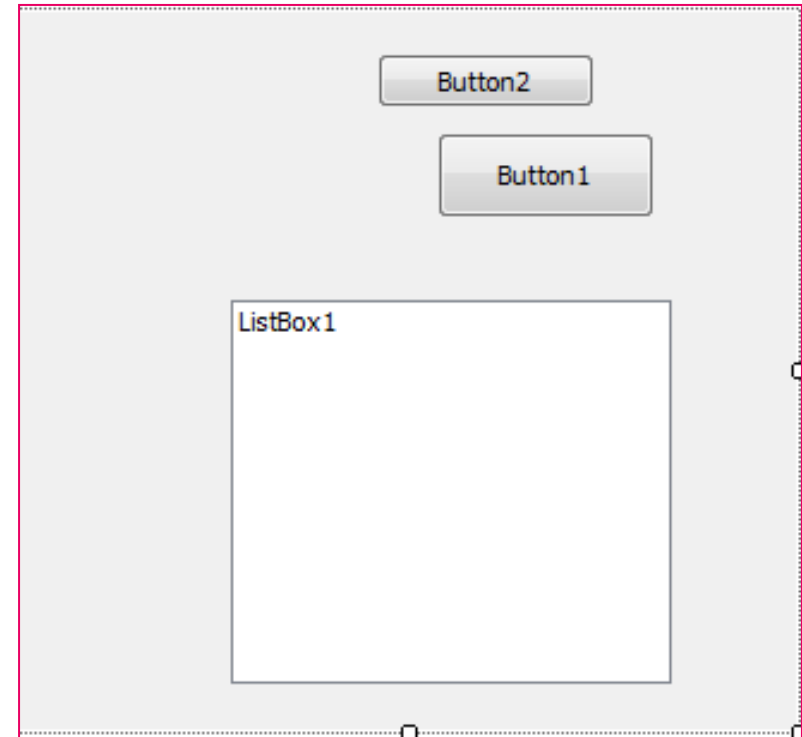

تحديد حد أدنى و أقصى لحجم النموذج

• خاصية **minimum size** ، **maximize**

إظهار النموذج (النافذه الغير مشروطة)

Form2.show ()

النافذ المشروطة و غير المشروطة

- نوافذ مشروطة **modal** (تؤدى لتعطيل النوافذ الأخرى مثل شاشة الطباعة).
- نوافذ غير مشروطة **non modal** (لا تؤدى لتعطيل النوافذ الأخرى) اى يمكن الوصول للنوافذ الاخرى دون اغلاقها مثل "البحث و الاستبدال".

إظهار النافذة المشروطة

showdialog ()

- النافذه المشروطة و الغير مشروطة تنشأ بنفس الطريقة اما العرض يكون مختلف (عن طريق الخاصية modal)

التحكم في حجم النموذج

الخاصية **size**

التحكم في موقع النموذج

- الخاصية **location**
- الخاصية **window state** تحدد حالة النموذج عند عرضه ولها القيم:-
 - **Normal** : النموذج يظهر بنفس حجمه المنشأ به.
 - **Minimized** : النموذج يظهر مصغر في شريط المهام.
 - **Maximized** : النموذج يظهر ملئ الشاشة.

• الخلفية تتكرر في النموذج اذا كان

background image layout = tiled

form1.windowstate = formwindowstate.minimized

موقع النموذج على الشاشة

الخاصية **startposition** و لها القيم:

- **manual** : القيمة المحدده فى الخاصية **location** فى التصميم.
- **CenterScreen** : توسيط النموذج على الشاشة.
- **windows default location** : فى الركن الايسر العلوى.
- **Center parent** : توسيط النموذج داخل النافذه الرئيسيه التى قامت بعرض النموذج.

اخفاء النموذج من الشاشة (يبقى فى الذاكرة)

Visible = false ✓

Me.Hide () ✓

اغلاق النموذج و تحرير موارده (متغيراته) من الذاكرة

Me.close ()

اضافة عناصر التحكم

- النقر المزدوج
- السحب والالقاء
- الرسم

استخدام الشبكة

Windows forms designers ← **options** ← **tools**
true ← **Show grid**

Options

Environment

General

Fonts and Colors

Keyboard

Projects and Solutions

Text Editor

Windows Forms Designer

Device Tools

Code Generation Settings

Optimized Code Generation	True
---------------------------	------

Layout Settings

<input checked="" type="checkbox"/> GridSize	8; 8
--	------

LayoutMode	SnapLines
------------	-----------

ShowGrid	True
----------	------

SnapToGrid	True
------------	------

Object Bound Smart Tag Settings

Automatically Open Smart Tags	True
-------------------------------	------

Refactoring

EnableRefactoringOnRename	True
---------------------------	------

Toolbox

استخدام خطوط الجذب snaplines

- تساعد في انشاء واجهات بجذب الكائنات الى خطوط تخيلية على طول حواف الكائنات الاخرى.

Windows forms designer ← options ← tools

Category	Property	Value
Code Generation Settings	Optimized Code Generation	True
	Layout Settings	
Layout Settings	GridSize	8; 8
	LayoutMode	SnapLines
	ShowGrid	SnapLines
	SnapToGrid	SnapToGrid
Object Bound Smart Tag Settings	Automatically Open Smart Tags	True
	Refactoring	

- Button2**: A rectangular button with a light gray gradient and a thin black border, positioned at the top center.
- Button1**: A rectangular button with a light gray gradient and a thin black border, positioned below Button2 and slightly to the right. A thin blue vertical line connects the bottom center of Button2 to the top center of Button1.
- ListBox1**: A large, empty rectangular list box with a white background and a thin black border, located in the lower-left quadrant of the form.

التحديد على الكائنات

- السحب
- أو Ctrl shift ثم النقر على الكائنات

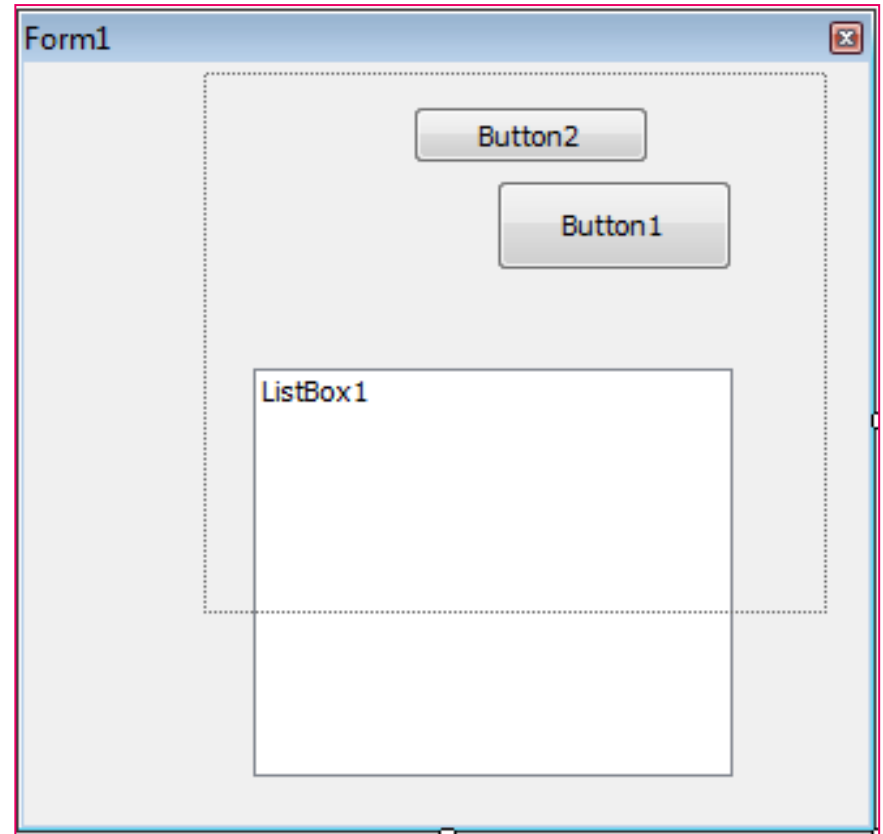
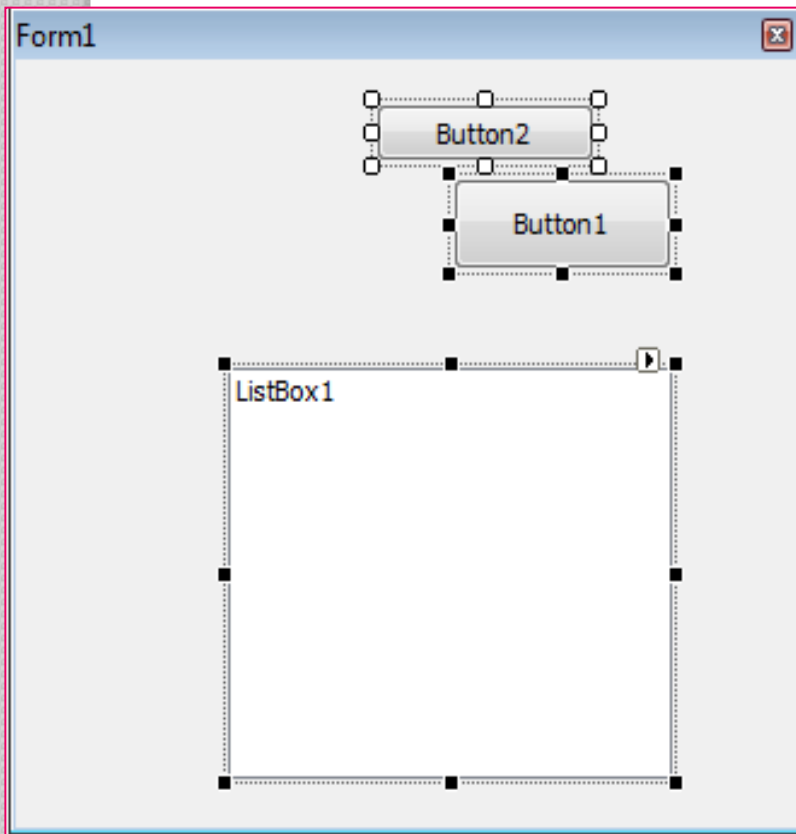

ارساء عناصر التحكم و تغيير حجمها تلقائيا

- وضع العناصر في مكان ما وعند تغيير حجم النموذج فان عناصر التحكم يتغير حجمها تلقائيا وتتحرك الكائنات بحيث تظل بنفس مكانها.

- من الخاصية Anchor

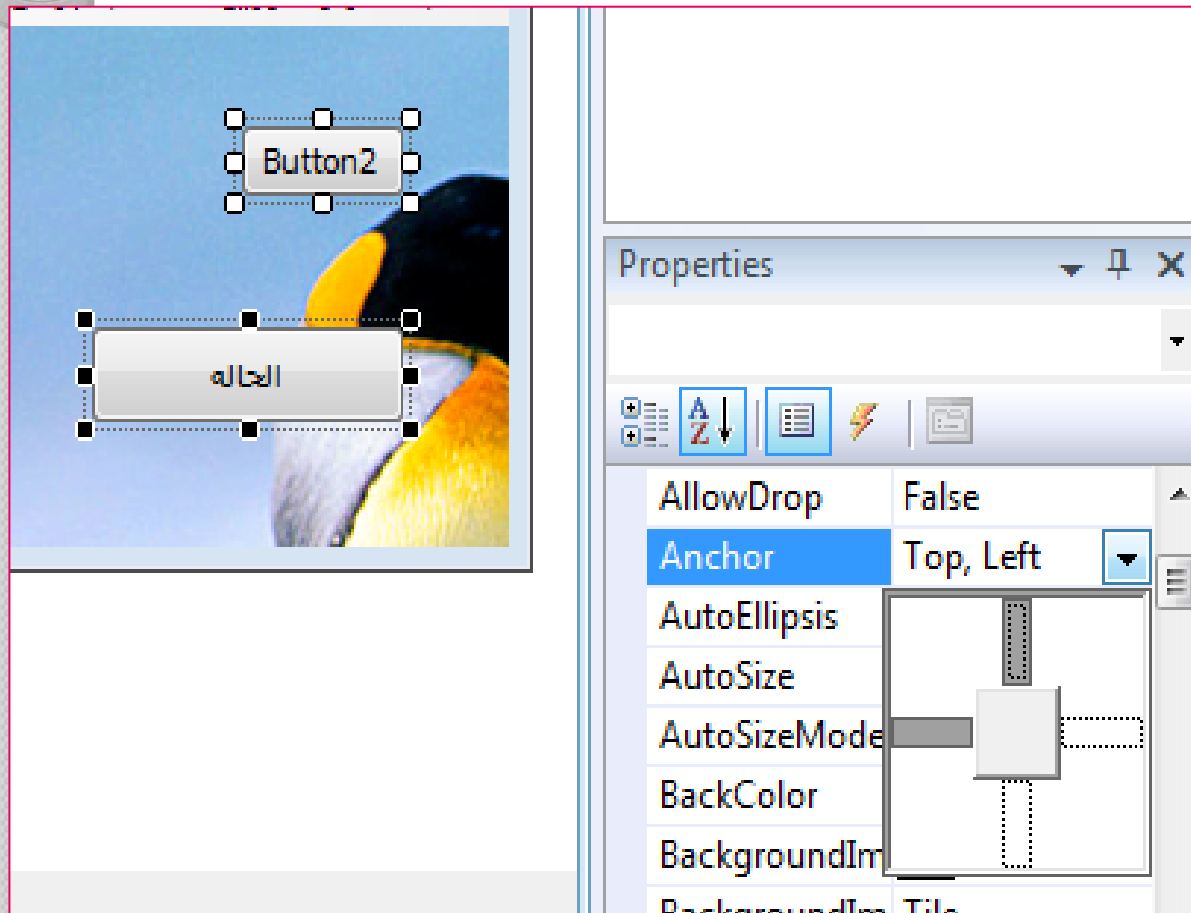

Property	Value
AllowDrop	False
Anchor	Top, Left
AutoEllipsis	
AutoSize	
AutoSizeMode	
BackColor	
BackgroundIm	
BackgroundIm	Tile