

مرفقات :

تاريخ :

رقم :

تعليمات هامة للطلاب/الطالبات

السلام عليكم ورحمة الله وبركاته، ترحب بكم جامعة الملك فيصل – عمادة التعلم الإلكتروني والتعليم عن بُعد وتحتى لكم التوفيق والنجاح.

أولاً: تعليمات للطلاب/للطالبات قبل توزيع أوراق الإجابة وكتيبات الأسئلة

1. قبل أن نبدأ في إعطاء التعليمات الخاصة بالاختبار نود التأكيد بأن كل طالب لديه أصل بطاقة الأحوال ولديه الرقم الأكاديمي الخاص به وكذلك شهادة التعريف بالالتحاق ببرنامج التعليم المطور بجامعة الملك فيصل (يمكن طباعة هذه الشهادة من موقع الجامعة)، نرجو رفع يدك الآن إذا لم يكن لديك ذلك، كما نود التنبيه إلى أن الطلاب الجالسون في هذا الجزء (يشير المشرف إلى مكان جلوس طلاب كلية التربية) جميعهم طلاب كلية التربية، والطلاب الجالسون في هذا الجزء (يشير المشرف إلى مكان جلوس طلاب كلية الآداب) جميعهم طلاب كلية الآداب.



الطلاب الجالسون في هذا الجزء (يشير المشرف إلى مكان جلوس طلاب كلية العلوم الإدارية) جميعهم طلاب كلية العلوم الإدارية، فإذا كنت جالساً في غير مجموعة كليتك نرجو أن ترفع يدك للمساعدة حيث أن اختبار كل كلية مختلف عن الآخر.



1. يرجى من كل منكم الإصغاء إلى التعليمات التالية بحرص وإتباعها بدقة؛ لأن أية مخالفة لهذه التعليمات قد تؤدي إلى إلغاء اختبارك.

2. يُمنع منعاً باتاً استعمال الهواتف الجوال، ويجب قفلها تماماً في قاعة الاختبار، يجب على الجميع التأكد من ذلك الآن، وإذا رأى المراقب أي طالب بيده جوال وان كان مغلق، تعتبر مخالفة قد تؤدي إلى إلغاء اختبارك، كما نرجو أيضاً من أعضاء اللجنة إغلاق جوالهم الآن.



3. يسمح استخدام الآلات الحاسبة عند الحاجة.
4. لا يجوز لك مغادرة مكان جلوسك أو الذهاب إلى دورة المياه دون الحصول على إذن من المراقب.
5. يمنع اصطحاب الكتب والمذكرات داخل القاعة، ماعدا أوراق إثبات الشخصية، ويرجى وضع أية أغراض لا تحتاجها في المكان المخصص لذلك.



مرفقات :

تاريخ :

رقم :

6. يُمنع استخدام أقلام الحبر الجافة و السائلة في الاختبار، ويجب استخدام أقلام الرصاص من نوع HB2 والموزعة عليك من لجنة الاختبار. وإذا لم يكن لديك قلم رصاص، فأرجو أن ترفع يدك الآن لتزويدك بقلم.
7. الإجابة فقط على ورقة الإجابة الإلكترونية، ولا يتم الإجابة على كتيب الأسئلة.
8. عند نفيج المراقبون في القاعة لكشف الحضور قم بكتابة اسمك الرباعي ورقمك الجامعي ورقم سجلك المدني ورقم نموذج الاختبار الموزع عليك والتوقيع أمامهما. فإذا لم تكتب المطلوب في كشف الحضور وتوقع بعد، نرجو أن ترفع يدك للمساعدة.
9. ستوزع الآن عليكم أوراق الإجابة .

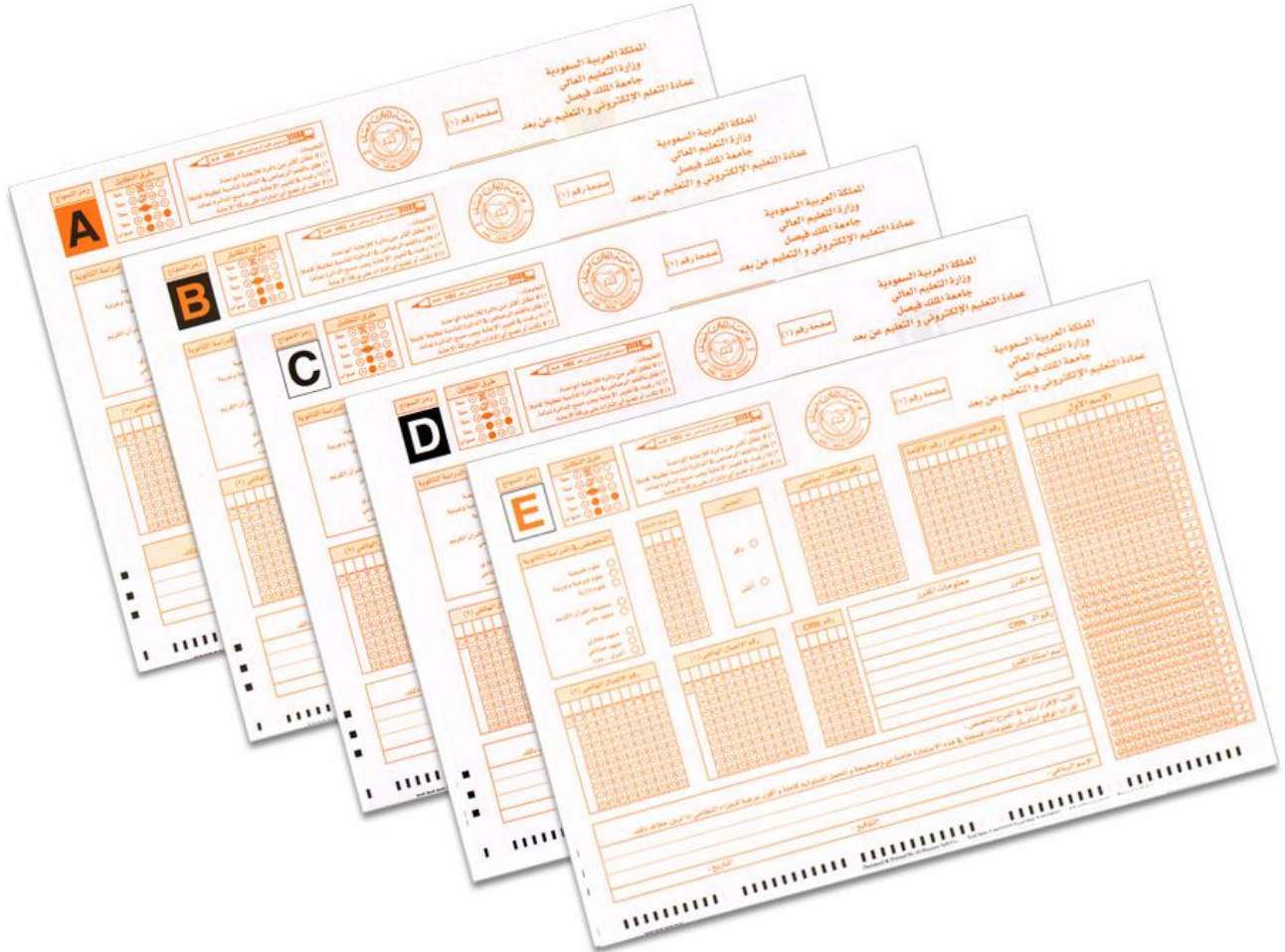

10. ستوزع عليكم الآن كتيبات الأسئلة، الرجاء عدم تصفح الكتيبات حتى يطلب منكم ذلك. الرجاء التأكد من أن الكلية التي تدرس بها (التربية، الآداب، العلوم الإدارية) مطابق للكلية المدونة على كتيب الأسئلة (في الجهة العلوية اليمنى من صفحة غلاف كتيب الأسئلة)، وأن المقرر الذي تقوم بتقديمه الآن مطابق للمقرر الذي مدون على ورقة غلاف كتيب الأسئلة.



مرفقات :

تاريخ :

رقم :

11. سيستغرق الاختبار ساعتين، وعلى الطالب/الطالبة الانتظار حتى نهاية نصف وقت الاختبار حيث لن يسمح لأحد بمغادرة القاعة بعد بدء الاختبار وحتى مضي نصف وقت الاختبار، وفي حالة رغبة الطالب في مغادرة الاختبار قبل ذلك فيعتبر منسحباً وتلغى نتيجة اختباره.

ثانياً: تعليمات للطلاب/للطالبات بعد استلامهم كتيبات الأسئلة

أرجو الإصغاء للتعليمات التالية بحرص :

1. يجب أن يكون مع كل منكم كتيب الأسئلة و ورقة الإجابة، لا تفتح تتصفح الأسئلة الآن.
2. تأكد الآن من أن رمز نموذج الاختبار المدون على كلا وجهي ورقة الإجابة في أعلى الصفحة جهة اليسار (الصفحة رقم 1) وفي أعلى الصفحة جهة اليمين (الصفحة رقم 2)، هو نفسه المدون على كتيب الاختبار، هل تأكد كل منكم من ذلك؟
3. الآن سنقوم بملء بعض البيانات الأساسية في ورقة الإجابة.

4. أرجو أن نتعامل مع ورقة الإجابة بحرص وألا نعرضها للثني.

5. تتكون ورقة الإجابة من صفحتين في ورقة واحدة : في الصفحة رقم (1) معلومات وبيانات الطالب، وفي الصفحة رقم (2) مكان الإجابة عن الأسئلة، يجب عليك تعبئتها بدقة. وفيما يلي شرح لتعبئة الصفحة الأولى:



مرفقات :

تاريخ :

رقم :

6. اكتب اسمك الأول مفزقاً، كل حرف على حده في المربعات البيضاء، بحيث يأخذ كل حرف خانة واحدة فقط ، وبدون فراغات بين الحروف . ويجب عليك البدء من اليمين إلى اليسار. عقب ذلك، ظلل الدائرة المقابلة لكل حرف في الأعمدة المقابلة تظليلاً كاملاً باستخدام قلم الرصاص، ولا ينبغي أن تظلل أكثر من حرف واحد في العمود الواحد.

| الإسم الأول | | | | | | | | | | |
|-------------|--|--|--|--|----|---|---|---|---|---|
| | | | | | هـ | ل | ا | د | ب | ع |

7. في خانة "رقم السجل المدني/رقم الإقامة" المكون من عشر (10 خانات)، اكتب رقم السجل المدني (للسعوديين) الموجود في بطاقتك للأحوال المدنية، أو رقم إقامتك (لغير السعوديين) وذلك من اليسار إلى اليمين، راجع الرقم وتأكد من صحة كتابتك له، ثم ظلل الدائرة المقابلة لكل خانة من خانات الرقم في العمود الذي تحتها.

| رقم السجل المدني / رقم الإقامة | | | | | | | | | |
|--------------------------------|---|---|---|---|---|---|---|---|---|
| ٨ | ٧ | ٩ | ١ | ٤ | ٥ | ١ | ٠ | ٠ | ١ |
| ● | ● | ● | ● | ● | ● | ● | ● | ● | ● |
| ٠ | ١ | ٢ | ٣ | ٤ | ٥ | ٦ | ٧ | ٨ | ٩ |
| ٠ | ١ | ٢ | ٣ | ٤ | ٥ | ٦ | ٧ | ٨ | ٩ |
| ٠ | ١ | ٢ | ٣ | ٤ | ٥ | ٦ | ٧ | ٨ | ٩ |
| ٠ | ١ | ٢ | ٣ | ٤ | ٥ | ٦ | ٧ | ٨ | ٩ |
| ٠ | ١ | ٢ | ٣ | ٤ | ٥ | ٦ | ٧ | ٨ | ٩ |
| ٠ | ١ | ٢ | ٣ | ٤ | ٥ | ٦ | ٧ | ٨ | ٩ |
| ٠ | ١ | ٢ | ٣ | ٤ | ٥ | ٦ | ٧ | ٨ | ٩ |
| ٠ | ١ | ٢ | ٣ | ٤ | ٥ | ٦ | ٧ | ٨ | ٩ |

مثال

8. اكتب رقمك الجامعي في الخانات المخصصة لذلك (9 خانات) وذلك من اليسار إلى اليمين، ثم ظلل الدائرة المقابلة لكل رقم في العمود الذي تحتها.

| رقم الطالب الجامعي | | | | | | | | | |
|--------------------|---|---|---|---|---|---|---|---|---|
| ٤ | ٠ | ٠ | ٧ | ٣ | ٠ | ٠ | ٠ | ١ | ٢ |
| ● | ● | ● | ● | ● | ● | ● | ● | ● | ● |
| ٠ | ١ | ٢ | ٣ | ٤ | ٥ | ٦ | ٧ | ٨ | ٩ |
| ٠ | ١ | ٢ | ٣ | ٤ | ٥ | ٦ | ٧ | ٨ | ٩ |
| ٠ | ١ | ٢ | ٣ | ٤ | ٥ | ٦ | ٧ | ٨ | ٩ |
| ٠ | ١ | ٢ | ٣ | ٤ | ٥ | ٦ | ٧ | ٨ | ٩ |
| ٠ | ١ | ٢ | ٣ | ٤ | ٥ | ٦ | ٧ | ٨ | ٩ |
| ٠ | ١ | ٢ | ٣ | ٤ | ٥ | ٦ | ٧ | ٨ | ٩ |
| ٠ | ١ | ٢ | ٣ | ٤ | ٥ | ٦ | ٧ | ٨ | ٩ |
| ٠ | ١ | ٢ | ٣ | ٤ | ٥ | ٦ | ٧ | ٨ | ٩ |
| ٠ | ١ | ٢ | ٣ | ٤ | ٥ | ٦ | ٧ | ٨ | ٩ |

مثال

9. في خانة "الجنس" ظلل الدائرة المقابلة لـ (ذكر) أو (أنثى)

مرفقات :

تاريخ :

رقم :

| الجنس | |
|-------|----------------------------------|
| ذكر | <input checked="" type="radio"/> |
| أنثى | <input type="radio"/> |



10. أكتب رمز مركز الاختبار والمكون من أربع خانات من اليسار إلى اليمين (يذكر المشرف على القاعة رمز مركز الاختبار المعطى له) ثم ظلل الدوائر المقابلة له.

| رمز مركز الاختبار | | | |
|-----------------------|-----------------------|-----------------------|-----------------------|
| 0 | 1 | 2 | 3 |
| <input type="radio"/> | <input type="radio"/> | <input type="radio"/> | <input type="radio"/> |
| <input type="radio"/> | <input type="radio"/> | <input type="radio"/> | <input type="radio"/> |
| <input type="radio"/> | <input type="radio"/> | <input type="radio"/> | <input type="radio"/> |
| <input type="radio"/> | <input type="radio"/> | <input type="radio"/> | <input type="radio"/> |
| <input type="radio"/> | <input type="radio"/> | <input type="radio"/> | <input type="radio"/> |
| <input type="radio"/> | <input type="radio"/> | <input type="radio"/> | <input type="radio"/> |
| <input type="radio"/> | <input type="radio"/> | <input type="radio"/> | <input type="radio"/> |
| <input type="radio"/> | <input type="radio"/> | <input type="radio"/> | <input type="radio"/> |
| <input type="radio"/> | <input type="radio"/> | <input type="radio"/> | <input type="radio"/> |
| <input type="radio"/> | <input type="radio"/> | <input type="radio"/> | <input type="radio"/> |



11. في خانة "التخصص في الدراسة الثانوية"، ظلل الدائرة المقابلة للتخصص الذي درسته في الثانوية العامة. أما إذا كان تخصصك غير موجود في القائمة، فظلل الدائرة المقابلة لكلمة "أخرى"، ثم اكتب نوع شهادتك بعد كلمة "حدد".

| التخصص في الدراسة الثانوية | |
|----------------------------|-----------------------|
| علوم طبيعية | <input type="radio"/> |
| علوم شرعية وعربية | <input type="radio"/> |
| علوم إدارية | <input type="radio"/> |
| تحفيظ القرآن الكريم | <input type="radio"/> |
| معهد علمي | <input type="radio"/> |
| معهد تجاري | <input type="radio"/> |
| معهد صناعي | <input type="radio"/> |
| أخرى : حدد | <input type="radio"/> |

12. اكتب معلومات المقرر الذي تقوم بتقديم الاختبار فيه، ستجد جميع المعلومات المطلوبة لتعبئة هذا الحقل على غلاف كتيب الأسئلة، أكتب اسم المقرر، و اكتب رقم ال CRN، وأكتب اسم أستاذ المقرر، كما هو موجود على ورقة غلاف كتيب الأسئلة وذلك بشكل واضح.

مرفقات :

تاريخ :

رقم :

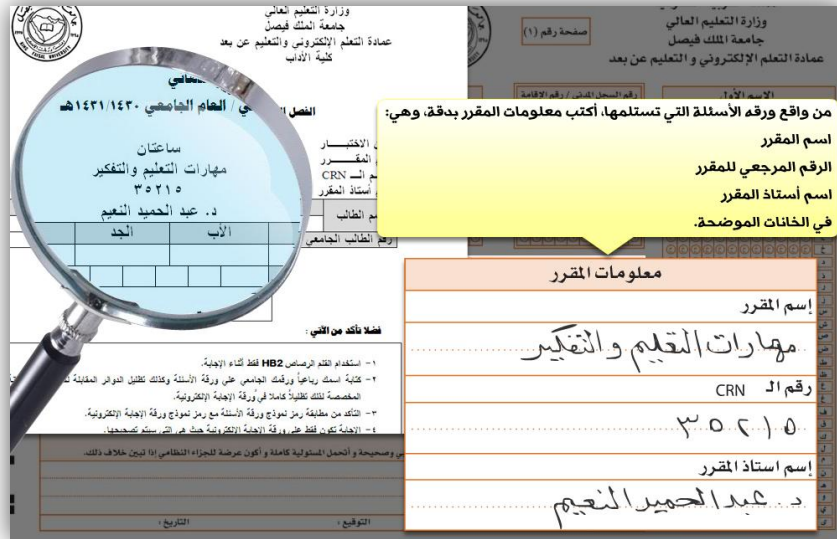

من واقع ورقة الأسئلة التي تستلمها، اكتب معلومات المقرر بدقة، وهي:

اسم المقرر
الرقم المرجعي للمقرر
اسم أستاذ المقرر
في الخانات الموضحة.

معلومات المقرر

اسم المقرر
مهارات التعليم والتفكير

رقم الـ CRN
٣٥٢١٥

اسم أستاذ المقرر
د. عبد الحميد النعيم

١- استخدم رقم الرصاص HB2 فقط أثناء الإجابة.
٢- كتابة اسم ربحيا ورسمك الجامعي على ورقة الأسئلة وكذلك تظليل الدوائر المقابلة للمخصصة لتلك التظليل قداما في ورقة الإجابة الإلكترونية.
٣- التأكد من مطابقة رمز نموذج ورقة الأسئلة مع رمز نموذج ورقة الإجابة الإلكترونية.
٤- الإجابة بـ "ن" فقط على ورقة الإجابة (نقطة بحث) غير التي سيتم تصحيحها.

وصحيفة وأحبل المسؤولية كاملة وأكون عرضة للجزاء النظامي إذا تبين خلاف ذلك.

التوقيع: التاريخ:

13. في خانة "رقم الـ CRN"، اكتب رقم الـ CRN كما هو مكتوب على ورقة غلاف كتيب الأسئلة (5 خانات)، اكتب هذا الرقم من اليسار إلى اليمين، ثم ظلل الدوائر المقابلة لكل خانة.

| رقم الـ CRN |
|-------------|
| ٣ ٥ ٢ ١ ٥ |
| ٠ ٠ ٠ ٠ ٠ |
| ١ ١ ١ ١ ١ |
| ٢ ٢ ٢ ٢ ٢ |
| ٣ ٣ ٣ ٣ ٣ |
| ٤ ٤ ٤ ٤ ٤ |
| ٥ ٥ ٥ ٥ ٥ |
| ٦ ٦ ٦ ٦ ٦ |
| ٧ ٧ ٧ ٧ ٧ |
| ٨ ٨ ٨ ٨ ٨ |
| ٩ ٩ ٩ ٩ ٩ |

مثال

14. قد تتصل بك جامعة الملك فيصل - عمادة التعلم الإلكتروني والتعليم عن بُعد عند الحاجة لتدقيق المعلومات أو إرسال نتيجتك بواسطة رسالة قصيرة عبر الجوال، لذا فإننا نرغب الحصول على رقم الهاتف الذي يمكننا من الاتصال بك. في حقل "رقم الاتصال الهاتفي" اكتب رقم هاتفك الثابت أو الجوال في الخانات المخصصة لذلك مبتدئاً من اليسار بمفتاح المنطقة للهاتف الثابت، أو الرقم "05" للجوال. بعد كتابة الرقم والتأكد من صحته، ظلل الدوائر المقابلة لكل خانة من خاناته.

مرفقات :

تاريخ :

رقم :

| رقم الاتصال الهاتفي (٢) | | | | | | | | | | رقم الاتصال الهاتفي (١) | | | | | | | | | |
|-------------------------|---|---|---|---|---|---|---|---|---|-------------------------|---|---|---|---|---|---|---|---|---|
| ٠ | ٣ | ٥ | ٨ | ٠ | ١ | ٨ | ٠ | ٥ | | ٠ | ٥ | ٣ | ٤ | ٥ | ١ | ٣ | ٣ | ٩ | ٥ |
| ● | ○ | ○ | ○ | ○ | ○ | ○ | ○ | ○ | ○ | ○ | ○ | ○ | ○ | ○ | ○ | ○ | ○ | ○ | ○ |
| ○ | ○ | ○ | ○ | ○ | ○ | ○ | ○ | ○ | ○ | ○ | ○ | ○ | ○ | ○ | ○ | ○ | ○ | ○ | ○ |
| ○ | ○ | ○ | ○ | ○ | ○ | ○ | ○ | ○ | ○ | ○ | ○ | ○ | ○ | ○ | ○ | ○ | ○ | ○ | ○ |
| ○ | ○ | ○ | ○ | ○ | ○ | ○ | ○ | ○ | ○ | ○ | ○ | ○ | ○ | ○ | ○ | ○ | ○ | ○ | ○ |
| ○ | ○ | ○ | ○ | ○ | ○ | ○ | ○ | ○ | ○ | ○ | ○ | ○ | ○ | ○ | ○ | ○ | ○ | ○ | ○ |
| ○ | ○ | ○ | ○ | ○ | ○ | ○ | ○ | ○ | ○ | ○ | ○ | ○ | ○ | ○ | ○ | ○ | ○ | ○ | ○ |
| ○ | ○ | ○ | ○ | ○ | ○ | ○ | ○ | ○ | ○ | ○ | ○ | ○ | ○ | ○ | ○ | ○ | ○ | ○ | ○ |
| ○ | ○ | ○ | ○ | ○ | ○ | ○ | ○ | ○ | ○ | ○ | ○ | ○ | ○ | ○ | ○ | ○ | ○ | ○ | ○ |
| ○ | ○ | ○ | ○ | ○ | ○ | ○ | ○ | ○ | ○ | ○ | ○ | ○ | ○ | ○ | ○ | ○ | ○ | ○ | ○ |

مثال

15. كرر نفس العملية السابقة لرقم الاتصال الهاتفي الثاني. (ينتظر المشرف)

16. اقرأ الإقرار وأكتبه في الفراغ المخصص لذلك ، وكتب اسمك الرباعي ثم وقع واكتب تاريخ اليوم.

أكتب الإقرار أدناه في الفراغ المخصص :
أقرأ الموقع أدناه بأن المعلومات المسجلة في هذه الاسمارة خاصة بي وصحيحة و أتحمل المسئولية كاملة و أكون عرضة للجزاء النظامي إذا تبين خلاف ذلك.

أقرأ الموقع أدناه بأن المعلومات المسجلة في هذه الاسمارة خاصة بي وصحيحة و أتحمل المسئولية كاملة و أكون عرضة للجزاء النظامي إذا تبين خلاف ذلك.

الإسم الرباعي: عبدالله لور أحمد صالح التوقيع:  التاريخ: ١٤٣١ / ٤ / ١٣

مثال

نرجو التأكد من أن جميع الطلاب كتبوا الإقرار بخط أيديهم كاملا

17. الآن اقلب ورقة الإجابة على الوجه الثاني (صفحة رقم 2). تأكد من أن رمز نموذج الاختبار المطبوع في ورقة الإجابة في أعلى

الصفحة جهة اليمين هو نفسه المدون على كتيب الاختبار إذا كان هناك اختلاف بينهما ارفع يدك الآن.

الملكة العربية السعودية
وزارة التعليم العالي
جامعة الملك فيصل
عمادة التعلم الإلكتروني والتعليم عن بُعد
كلية الآداب

الاختبار النهائي
النصل الدراسي الثاني العام الجامعي ١٤٣٠-١٤٣١ هـ

مساتان
مهارات التفكير
٣٥٢١٥
د. عبد الحميد النعيم

زمن الاختبار
اسم المفسر
رقم الـ CRN
اسم أساتذة المقرر

| العائلة | الأب | الأول | اسم الطالب |
|---------|------|-------|------------|
| | | | |
| | | | |

رقم الطالب الجامعي

رمز النموذج
E

فضلا تأكد من التالي:

- استخدام القلم الرصاص HB2 لخط الإجابة.
- كتابة اسمك ربيعاً ورقمك الجامعي على ورقة الأسئلة وعكس تظليل العنبر المصغرة لكل رقم في العنبر المخصصة لتلك تظليل فملا في ورقة الإجابة الإلكترونية.
- التأكد من مطابقة رمز نموذج ورقة الأسئلة مع رمز نموذج ورقة الإجابة الإلكترونية.
- الإجابة تكون لفظ على ورقة الإجابة الإلكترونية حيث من المهم سبب تصحيحها.

هذا الرمز مظلل مسبقا

يرجى التأكد من مطابقة الرمز مع ورقة الأسئلة



مرفقات :

تاريخ :

رقم :

18. أكتب اسمك الرباعي بخط واضح في الخانة المخصصة لذلك في أعلى النموذج. المطلوب من الجميع كتابة الاسم رباعياً بخط واضح، مع مراعاة عدم الكتابة خارج الإطار المحدد لذلك، ثم اكتب رقمك الجامعي.

مثال

الإسم الرباعي كتابة : عبدالله نور أحمد صالح الرقم الجامعي : ٢١٠٠٧٣٠٠٤

19. سنقوم بقراءة التعليمات الموضحة على ورقة غلاف كتيب الأسئلة، والتوقيع في أسفل الصفحة في المكان المخصص لذلك.
20. تأكد من أن كتيب الأسئلة يحتوي على عدد الصفحات الموضحة على صفحة الغلاف (في الفقرة رقم 6 من التعليمات) ولا يوجد أي تكرار بأرقام الصفحات.
21. لديك (ساعتان) لحل هذا الاختبار. أكمل الإجابة عن جميع الأسئلة ولا تتوقف قبل الانتهاء منها. وإذا انتهى أحدكم قبل انتهاء الوقت، يمكنه مراجعة إجاباته ، لاحظوا أن الإجابات عن أسئلة الاختبار يتم الإجابة عليها في ورقة الإجابة فقط وتظل إجابة كل سؤال في المكان المقابل له على ورقة الإجابة، الآن ابدءوا. الجميع يبدأون في الإجابة على الاختبار.
22. (بعد انتهاء نصف الوقت المخصص للاختبار). ويرغب احد الطلبة في تسليم ورقة الإجابة يمكنه ذلك بعد تسليم كتيب الأسئلة وورقة الإجابة للمراقب.
23. بعد انتهاءكم من الاختبار سوف يبدأ المراقبون بجمع كتيبات الأسئلة من الطلبة ومعها أوراق الإجابة.
24. تعلن النتائج بعد أسبوعين من انتهاء الاختبارات في جميع المراكز وذلك عن طريق متابعة ذلك على حساب كل طالب الخاص على نظام البانر Banner وذلك بالدخول على موقع الجامعة على الانترنت www.kfu.edu.sa.
25. نرجو أن تتأكد من أخذ جميع حاجياتك من تحت المقعد أو من المكان المخصص لذلك في مقدمة القاعة أثناء مغادرتك لقاعة الاختبار